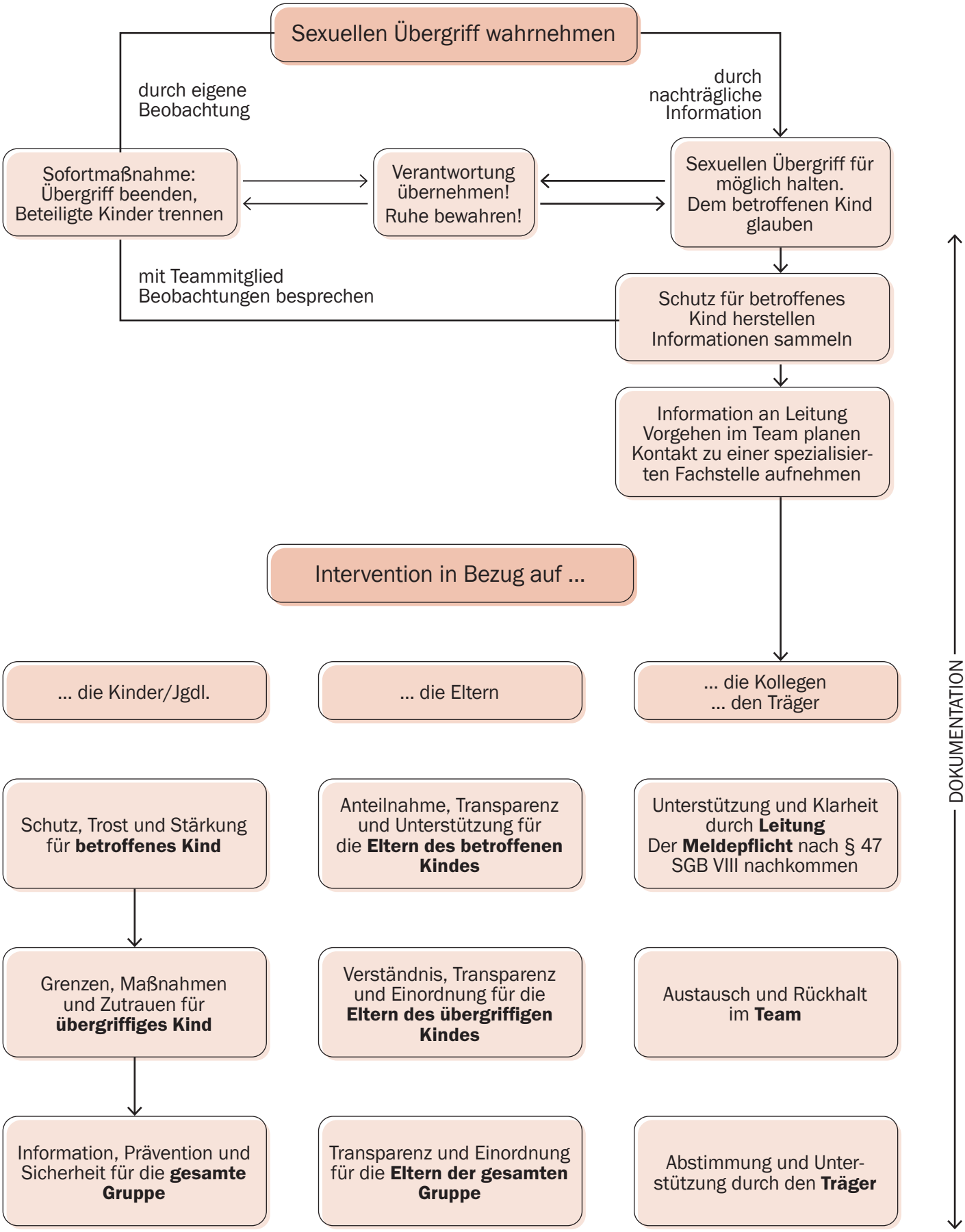Übersicht - Fachlicher Umgang mit sexuellen Übergriffen unter Kindern: